

OBSERVE NA ETIQUETA DO PRODUTO

VELOCIDADE DO VENTO POR REGIÃO



VELOCIDADE DO VENTO POR REGIÃO CONSIDERADA NA NORMA ABNT NBR 10821

+	Região I	30m/s	108km/h
+	Região II	30-35m/s	108-126km/h
+	Região III	35-40m/s	126-144km/h
+	Região IV	40-45m/s	144-162km/h
+	Região V	45-50m/s	162-180km/h

CLASSIFICAÇÃO POR NÚMEROS DE ANDARES (*)



NORMAL (N)
Térreo mais 1 andar

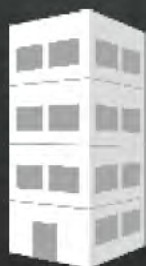

MELHORADA (M)
Térreo mais 3 andares
(*) Acima de 4 andares, consultar o fabricante

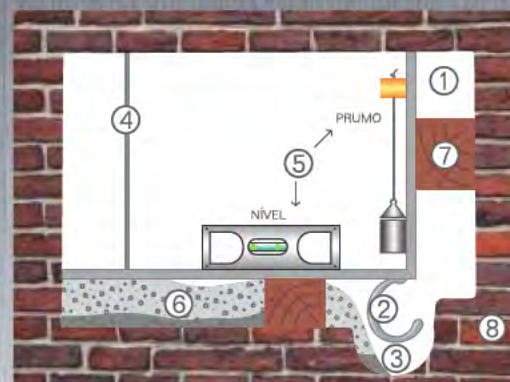

1 - Deixe o vão da parede 5 cm maior que a medida da peça, na altura e na largura (ex.: janela de 1,00 x 1,00m, vão da parede de 1,05 x 1,05m)

2- Levante as grapas que ficam na lateral da janela para que fiquem na posição de chumbar.

3- Faça na parede as aberturas com folga onde serão chumbadas as grapas.

4 - Sem retirar a embalagem, coloque a janela no vão observando a posição da janela na etiqueta e calce os cantos com pedaços de madeira, não use cunhas.

5 - Faça o nivelamento da parede inferior e superior da peça e verifique o prumo nas duas laterais. Verifique e corrija também eventuais embarramentos.

6 - Com a peça devidamente calçada, faça a fixação com cimento (1 parte de cimento para 3 de areia) preenchendo todo o espaço entre a peça e a parede, usando como referência a aba de alumínio aparente fora da embalagem.

7 - Depois que o cimento secar, retire os calços de madeira, feche os buracos e termine o acabamento da parede.

8 - Remova a embalagem só após a pintura da parede.

SIGA CORRETAMENTE AS INSTRUÇÕES



E PARA MAIORES INFORMAÇÕES FALE CONOSCO:

75 2101.5111 | atendimento@alumiotecnologia.com.br

INSTRUÇÕES DE MANUTENÇÃO

LIMPEZA

- * Use somente água e sabão neutro.
- * Não use palha ou escova de aço.

TROCA DE VIDRO

- * Troque o vidro e recoloque o perfil na posição original, prendendo os dois parafusos.
- * Centralize o vidro e coloque a garnição de borracha.

UMA MARCA
PARA VOCÊ
CONFIAR